

TLAČOVÁ SPRÁVA

2. septembra 2021

Slovenský dizajn u Le Corbusiera vo francúzskom Marseille

Slovenské centrum dizajnu v spolupráci s francúzskym partnerom Kolektiv Cité Radieuse pripravili výstavu súčasného slovenského dizajnu s názvom **Krehký betón**, ktorá bude prístupná od 4. septembra 2021 až do 1. októbra 2021 v **Le Corbusierovej Unité d'habitation** v Marseille. Práve táto stavba je ideálnym miestom pre predstavenie kurátorského výberu, ktorý je inšpirovaný mestským prostredím, formovaným brutalistickou architektúrou a estetikou.

Už od 5. júna pritom majú návštevníci možnosť navštíviť na rovnakom mieste pop-up shop slovenského dizajnu taktiež pod názvom Krehký betón. Spolu s výstavou Márie Švarbovej Fragile Concrete (26. 6. – 27. 8. 2021) sme tak s Kolektiv Cité Radieuse vytvorili tri unikátne výstavné podujatia, ktoré spája estetika brutalizmu.



NATALIA BLAHOVA
NATALIABLAHOVA.COM



OLEKSANDRA BAKUSHINA
INSTAGRAM.COM/EFROSINIASAVSKYA



LUCIA KOVACIKOVA
LUCIAKOVACIKOVA.COM



ARCHIMERA
ARCHIMERA.SK



LOUSY AUBER
INSTAGRAM.COM/LOUSYAUBER



SILVIA SUKOPOVA
SUKOPOVA.COM

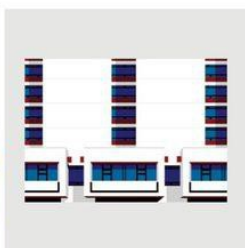

MICHAELA KOMPANIKOVA
INSTAGRAM.COM/BLOKGUIDE



BY-PRODUCTS & STUKART
INSTAGRAM.COM/BY__PRODUCTS



BETON EXPORT
BETONEXPORT.SK



KAROL KÁLLAY – FOCUSED ON BEAUTY
LUCIA ALMASIOVA, RICHARD KUCERA
GUZMAN, ZUZANA SIDUKOVA
RICHIESTUDIO.COM / SLOVART.SK

KREHKÝ BETÓN EXHIBITION & POP-UP SHOP

DESIGN
PAINTING
ILLUSTRATION
SCULPTURE
CERAMICS
GLASS

JEWELLERY
FASHION
FURNITURE
VIDEO
& MORE

Bratislava patrí k európskym mestám s veľkou koncentráciou budov postavených v **štýle neskorého modernizmu a brutalistickom štýle** 60. – 80. rokov. Ten je nielen typickým znakom hlavného mesta Slovenska, ale aj zdrojom inšpirácie pre celú generáciu dizajnérov, grafikov, filmárov či umelcov. Modernistická a brutalistická estetika, dlhodobo opovrhovaná a spájaná so sociálnym inžinierstvom a kontrolou, sa nielen vrátila do súčasného vizuálneho prostredia, ale navyše ponúka veľké priestory a možnosti. Pre dizajnérov a štúdiá, ktoré sa rozhodli v tomto prostredí usadiť a tvoriť, môže byť zároveň výzvou aj inšpiráciou. Bolo teda logické pozvať vybraných predstaviteľov tejto umeleckej scény na výstavu slovenského dizajnu v komplexe Unité d'habitation, ktorý sa často považuje za jeden z prototypov stavieb brutalizmu.

Výstava Krehký Betón otvára diskusiu o **paradoxnej krehkosti betónu** ako materiálu, ale aj o modernistickej utópii urbánneho a spoločenského života. Utópii, ktorá nakoniec našla niektoré zo svojich najambicióznejších prejavov práve v Bratislave. **Výstava predstaví viac ako 20 dizajnérov, umelcov a dizajnerských štúdií.** Rôzne diela načrtávajú spoločný vizuálny jazyk, ktorý odráža najkrehkejšie zložky modernistickej estetiky.

Vystavujúci autori a dizajnerské štúdiá: ALLT STUDIO, Archimera, Oleksandra Bakushina, Alexandra Barth, Natália Blahová, Michaela Chmelíčková, Kickie Chudíková, Andrea Ďurianová, Marcel Holubec W (spolupráca s Mikinou Dimunovou), Marko Horban, Lousy Auber, Lucia Kováčiková, Michaela Kompaníková, Mach & Krovina, Marián Laššák, Markéta Nováková, Mira Podmanická, Marco Savino, Lucia Almášiová, Richard Kučera Guzmán, Zuzana Šidlíková, Simona Janišová a Linda Víková / si.li.ceramics, Stanislav Ondruš / ŠtukART, Hana Kerekretyová / By_product, Silvia Sukopová, Ové Pictures, Beton Export.



Výstava je súčasťou celoročného projektu **Rok slovenského dizajnu 2021**, ktorý realizuje Slovenské centrum dizajnu v spolupráci s Ministerstvom kultúry Slovenskej republiky a rôznymi partnermi. Viac informácií o Roku slovenského dizajnu 2021 nájdete na www.scd.sk

Informácie o výstave a kontakty

Otvorenie výstavy Krehký betón: 4. 9. 2021

Trvanie výstavy Krehký betón: 4. 9. 2021 – 1. 10. 2021

Miesto: Unité d'Habitation Le Corbusier, 280 Boulevard Michelet, 13008 Marseille, France

Hlavná kurátorka: Laura Serra Forest

Kurátorská spolupráca: SCD

Architektúra a realizácia výstavy: Kolektív Cité Radieuse

Grafický dizajn: Matej Vojtuš

Produkcia: Zdenka Pepelová, Maroš Schmidt, SCD

Organizátori výstavy: SCD, Institut Slovaque de Paris, Kolektív Cité Radieuse

Partneri



Generálny reklamný partner SCD

J&T BANKA

Kontakty:

SK

Mgr. Zuzana BÖHMEROVÁ

+421 918 110 248

zuzana.bohmerova@scd.sk

FR

kolektivciteradieuse@gmail.com

+ 33 679231726

Instagram: @galerie318 / @kolektivciteradieuse